



GUÍA DEL PREFECTO PARA LA OPERACIÓN DE AULAS Y TUTORIAS.



Los prefectos deberán portar cubre bocas en todo momento, así como camisa de manga larga preferentemente durante su jornada laboral.

JORNADA LABORAL.

AL INICIO DEL DIA:

Ser parte del cuerpo de apoyo para observar a los estudiantes y contribuir a la detección de aquellos posibles síntomas de enfermedades respiratorias.

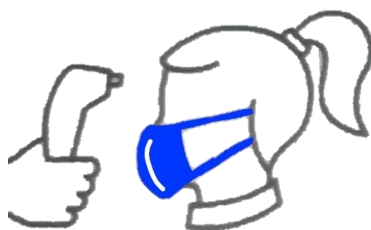

Supervisar que los estudiantes ingresen con cubre bocas a la institución.

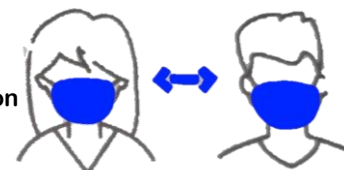

DURANTE EL DIA:



Observar que los estudiantes porten en todo momento cubre bocas.

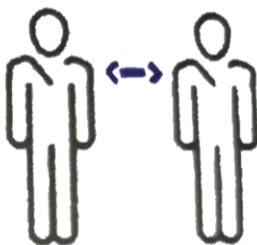

Procurar que los estudiantes mantengan al menos 1.5 metros de distancia entre ellos en todo momento.

Toda incidencia de comportamiento que pueda comprometer la salud del estudiante o de la comunidad educativa, deberá ser registrada en la bitácora diaria e informada a las autoridades del nivel que corresponda.

AL FINAL DEL DIA:

Se enviará un reporte de todas la incidencias que se hayan presentado durante la supervisión, poniendo énfasis en aquellas actitudes que impliquen violación



Recuerda mantener una actitud empática y respetuosa frente al personal de seguridad cuya tarea es ayudarte a protegerte a ti y a los demás.

Si te cuidas nos cuidas a todos.